

TC
KIZILTEPE KAYMAKAMLIĐI

ELMALI İLKOKULU
STRATEJİK PLANI

(2015-2019)

MARDİN 2015



ELMALI İLKOKULU

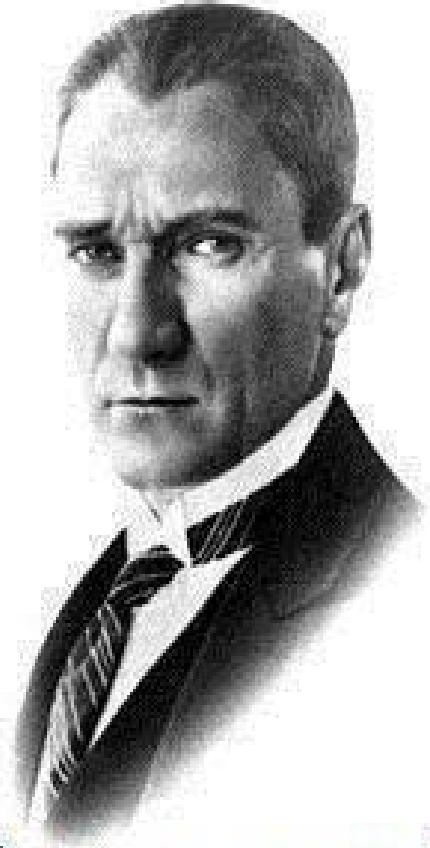

**UYUYAN MİLLETLER YA ÖLÜR,
YA DA KÖLE OLARAK UYANIR..!**

Mustafa Kemal Atatürk

İSTİKLAL MARŞI



Korkma, sönmez bu şafaklarda yüzen al sancak;
Sönmeden yurdumun üstünde tüten en son ocak.
O benim milletimin yıldızıdır, parlayacak;
O benimdir, o benim milletimindir ancak.

Çatma, kurban olayım, çehreni ey nazlı hilal!
Kahraman ırkıma bir gül! Ne bu şiddet, bu celal?
Sana olmaz dökülen kanlarımız sonra helal...
Hakkıdır, hakk'a tapan, milletimin istiklal!

Ben ezelden beridir hür yaşadım, hür yaşarım.
Hangi çılgın bana zincir vuracakmış şaşarım!
Kükremiş sel gibiyim, bendimi çiğner, aşarım.
Yırtarım dağları, enginlere sığam, taşarım.

Garbin afakını sarmışsa çelik zırhlı duvar,
Benim iman dolu göğsüm gibi serhaddim var.
Ulusun, korkma! Nasıl böyle bir imanı boğar,
'Medeniyet!' dediğin tek dişi kalmış canavar?

Arkadaş Yurduma alçakları uğatma, sakın.
Siper et gövdeni, dursun bu hayasızca akın.
Doğacaktır sana va'dettiği günler hakk'ın...
Kim bilir, belki yarın, belki yarından da yakın.

Bastığın yerleri 'toprak!' diyerek geçme, tanı:
Düşün altında binlerce kefensiz yatanı..
Sen şehit oğlusun, incitme, yazıktır, atanı:
Verme, dünyaları alsan da, bu cennet vatanı..

Kim bu cennet vatanın uğruna olmaz ki feda?
Şüheda fışkıracak toprağı sıksan, şüheda!
Canı, cananı, bütün varımı alsın da hüda,
Etmesin tek vatanımdan beni dünyada cüda.

Ruhumun senden, ilahi, şudur ancak emeli:
Değmesin mabedimin göğsüne namahrem eli.
Bu ezanlar-ki şahadetleri dinin temeli,
Ebedi yurdumun üstünde benim inlemeli.

O zaman vecd ile bin secde eder -varsa- taşım,
Her cerihamdandır, ilahi, boşanıp kanlı yaşım,
Fışkırır ruh-i mücerred gibi yerden naşım;
O zaman yükselerek arşa değer belki başım.

Dalgalar sen de şafaklar gibi ey şanlı hilal!
Olsun artık dökülen kanlarımın hepsi helal.
Ebediyen sana yok, ırkıma yok izmihlal:
Hakkıdır, hür yaşamış bayrağımın hürriyet;
Hakkıdır, hakk'a tapan, milletimin istiklal!

Mehmet Akif Ersoy

GENÇLİĞE HİTABE



Ey Türk gençliği!

Birinci vazifen, Türk istiklâlini, Türk Cumhuriyeti'ni, ilelebet muhafaza ve müdafaa etmektir. Mevcudiyetinin ve istikbalinin yegâne temeli budur. Bu temel, senin en kıymetli hazinedir. İstikbalde dahi, seni bu hazineden mahrum etmek isteyen dâhilî ve harici bedhahların olacaktır. Bir gün, istiklâl ve Cumhuriyet'i müdafaa mecburiyetine düşersen, vazifeye atılmak için, içinde bulunacağın vaziyetin imkân ve şerâitini düşünmeyeceksin! Bu imkân ve şerâit, çok namüsaît bir mahiyette tezahür edebilir. İstiklâl ve Cumhuriyetine kastedecek düşmanlar, bütün dünyada emsali görülmemiş bir galibiyetin mümessili olabilirler. Cebren ve hile ile aziz vatanın bütün kaleleri zaptedilmiş, bütün tersanelerine girilmiş, bütün orduları dağıtılmış ve memleketin her köşesi bilfiil işgal edilmiş olabilir. Bütün bu şerâitten daha elîm ve daha vahim olmak üzere, memleketin dahilinde, iktidara sahip olanlar gaflet ve dalâlet ve hattâ hıyanet içinde bulunabilirler. Hattâ bu iktidar sahipleri, şahsî menfaatlerini, müstevlîlerin siyasi emelleriyle tevhid edebilirler. Millet, fakr-ü zaruret içinde harap ve bîtap düşmüş olabilir.

Ey Türk istikbalinin evlâdı! İşte, bu ahval ve şerâit içinde dahi vazifen, Türk istiklâl ve Cumhuriyetini kurtarmaktır!

Muhtaç olduğun kudret, damarlarındaki asil kanda mevcuttur!

Gazi Mustafa Kemâl ATATÜRK

20 Ekim 1927



GİRİŞ

Çok hızlı gelişen,değişen teknolojilerle bilginin değişim süreci de hızla değişmiş ve başarı için sistemli ve planlı bir çalışmayı kaçınılmaz kılmıştır. Başarılı olmak da iyi bir planlama ve bu planın etkin bir şekilde uygulanmasına bağlıdır. Belirlenen stratejik amaçlar doğrultusunda hedefler güncellenmiş ve okulumuzun 2015-2019 yıllarına ait stratejik plan hazırlanmıştır.

MEHMET EMİN GÜLTOPLAYAN

Mdr. Ytk. Öğrt.

SUNUŞ

Bu çalışma artık bizim kurumsallaştığımızı, kurumsallaşmak zorunda olduğumuzu ve kurumsallaşmanın önemi için çok önemlidir. Kuruma yeni gelen müdür, öğretmen veya diğer personeller, kurumun stratejik planını bilirse daha verimli olacak, kurumu tanımış, misyonunu, zayıf ve güçlü yanlarını bilmiş olacaktır. Bütün bunlar kişiye göre yönetim tarzından kurtulup kurumsal hedeflere göre yönetim tarzının oturmasını sağlayacaktır.

Kurumsallaşma, her işin amacı, aracı ve zamanının olduğunun bilinmesi yani bu işi ben şu araçla şu amaç için şu zamanda şu hedefe ulaşmak için yapmalıyım demektir. Örneğin öğrenme güçlüğü çeken bir öğrenci çeşitli tanıma sorularıyla tanınmalı, bu tanımadaki amacın öğrencinin öğrenmesindeki belli güçlükleri tanımak ve öğrencinin kendisine, ailesine, devletine yararlı bir birey haline getirmek olduğu işin başında belirlenmelidir.

Mehmet Emin GÜLTOPLAYAN

Mdr. Yet. Öğr.

İÇİNDEKİLER	SAYFA NO
ÖNSÖZ	
1. BÖLÜM: STRATEJİK PLAN HAZIRLIK PROGRAMI	
1.1.Amaç	
1.2.Kapsam	
1.3.Yasal Dayanak	
1.4.Üst Kurul ve Stratejik Plan Ekibi	
1.5.Çalışma Takvimi	
2. BÖLÜM: DURUM ANALİZİ	
2.1.Tarihsel Gelişim	
2.2.Mevzuat Analizi	
2.3.Faaliyet Alanları, Ürün ve Hizmetler	
2.4.Paydaş Analizi	
2.5.Kurum İçi Analiz	
2.5.1. <i>Örgütsel Yapı</i>	
2.5.2. <i>İnsan Kaynakları</i>	
2.5.3. <i>Teknolojik Düzey</i>	
2.5.4. <i>Mali Kaynaklar</i>	
2.5.5. <i>İstatistikî Veriler</i>	
2.6.Çevre Analizi	
2.6.1. <i>PEST-E Analizi</i>	
2.6.2. <i>Üst Politika Belgeleri</i>	
2.7.GZFT Analizi	
2.8.Sorun Alanları	
3. BÖLÜM: GELECEĞE YÖNELİM	
3.1.Misyon	
3.2.Vizyon	
3.3.Temel Değerler ve İlkeler	
3.4.Temalar	
3.5.Amaçlar	
3.6.Hedefler	
3.7.Performans Göstergeleri	
3.8.Faaliyet/Projeler ve Maliyetlendirme	
3.8.1. <i>Eylem Planları</i>	
3.9.Stratejiler	
4. BÖLÜM: İZLEME ve DEĞERLENDİRME	
4.1.Raporlama	
4.1.1. İzleme Raporları	
4.1.2. Faaliyet Raporları	
EKLER	

KURUM KİMLİK BİLGİSİ

Kurum Adı	ELMALI İLKOKULU
Kurum Statüsü	<input checked="" type="checkbox"/> Kamu <input type="checkbox"/> Özel
Kurumda Çalışan Personel Sayısı	Yönetici :1 Öğretmen :3 Memur :0 Hizmetli :0
Öğrenci Sayısı	54
Öğretim Şekli	<input checked="" type="checkbox"/> Normal <input type="checkbox"/> İkili

KURUM İLETİŞİM BİLGİLERİ

Kurum Telefonu / Fax	Tel. : 05314260021 Faks :-
Kurum Web Adresi	http://elmal.meb.k12.tr
Mail Adresi	emingltplyn@gmail.com
Kurum Adresi	Mahalle :ELMALIKöyü-Merkez Mah. Posta Kodu :47400 İlçe : KIZILTEPE İli :MARDİN
Kurum Müdürü	M.EMİN GÜLTOPLAYANGSM Tel:05314260021
Kurum Müdür Yardımcıları	Müdür Baş Yard : GSM Tel

1. BÖLÜM

STRATEJİK PLAN HAZIRLIK PROGRAMI

1.1. STRATEJİK PLANIN AMACI

Bustratejikplan, okulileçevreilişkileriniegeliştirmeyi, okulgelişimini süreklilikılmayı,belirlenenstratejikamaçlarla,ülkemize,çevresinefaydalı,kendiilebarışık, düşünen veözgün üretimlerde “bende varım” diyebilen nesiller yetiştirilmesi amacını taşımaktadır.

1.2. STRATEJİK PLANIN KAPSAMI

Bu stratejik plan,ELMALI İlkokulu'nun mevcut durum analizi değerlendirmeleri doğrultusunda,2015–2019 yıllarındağeliştireceği amaç, hedefve stratejileri kapsamaktadır.

1.3. STRATEJİK PLANIN YASAL DAYANAKLARI

SIRA NO	DAYANAĞIN ADI
1	5018 yılı Kamu Mali Yönetimi ve Kontrol Kanunu
2	Milli Eğitim Bakanlığı Strateji Geliştirme Başkanlığının 2013/26 Nolu Genelgesi
3	Milli Eğitim Bakanlığı 2015-2019 Stratejik Plan Hazırlık Programı
4	Yüksek Planlama Kurulu Kararları
5	10. Kalkınma Planı (2014-2018)

1.4. STRATEJİK PLAN ÜST KURULU VE STRATEJİK PLAN EKİBİ

STRATEJİK PLAN ÜST KURULU		
SIRA NO	ADI SOYADI	GÖREVİ
1	M.EMİN GÜLTOPLAYAN	MÜDÜR YETK. ÖĞRETMEN
2	ZERRİN AYDIN	ÖĞRETMEN
3	İBRAHİM ÇEÇEN	OKUL AİLE BİRLİĞİ BAŞKANI
4	VEDAT ÇEÇEN	OKUL AİLE BİRLİĞİ YÖN. KURULU ÜYESİ

STRATEJİK PLANLAMA EKİBİ		
SIRA NO	ADI SOYADI	GÖREVİ
1	M.EMİN GÜLTOPLAYAN	MÜDÜR YETK. ÖĞRETMEN
2	ZERRİN AYDIN	ÖĞRETMEN
3	İBRAHİM ÇEÇEN	OKUL AİLE BİRLİĞİ BAŞKANI
4	VEDAT ÇEÇEN	OKUL AİLE BİRLİĞİ YÖN. KURULU ÜYESİ

1.5. ÇALIŞMA TAKVİMİ

Taşra İlçe MEM ve Okul/Kurum Stratejik Planlama adımları		Taşra İlçe MEM ve Okul/Kurum Stratejik Planlama adımları												EK-3
		2014												
		Ocak	Şubat	Mart	Nisan	Mayıs	Haziran	Temmuz	Ağustos	Eylül	Ekim	Kasım	Aralık	
1	Kurulan Stratejik Planlama Ekibinin İl AR-GE Birimine bildirilmesi													
	Stratejik Planlama Eğitimlerinin verilmesi													
2	Durum Analizi													
	Tarihsel Gelişim													
	Mevzuat Analizi, Faaliyet Alanları, Ürün ve Hizmetler													
	Kurum içi ve kurum dışı analizler (Paydaş Analizi, Örgütsel Yapı, Teknolojik Düzey, İnsan Kaynakları, Mali Kaynakların araştırılması, PEST, GZFT vb analizler) ve Üst politika belgeleri													
	Gelişim Alanlarının Belirlenmesi													
3	Geleceğe yönelim													
	Misyon-Vizyon-Temel Değerler													
	Temalar													
	İl ARGE Değerlendirmesi													
	Stratejik Amaçlar													
	Stratejik Hedefler													
	Performans Göstergeleri													
3	Stratejiler													
	Faaliyet ve Projeler													
	Maliyetlendirme													
	İzleme ve Değerlendirme													
	Planın senebaşı öğretmenler kurul toplantısında okul/kurum kararı ile uygun bulunması veya kurul kararı doğrultusunda revize işlemi yapılması													
	Okul Aile Birliği Genel Kurul Toplantısında planın onaylanması veya kurul kararı doğrultusunda revize işlemi yapılması													
4	İl ARGE Birimi İncelemesi Değerlendirmesi													
5	Planın Okul/Kurum müdürlüğünce onaylanması ve web sitesinde yayın													
6	Planın web sitesinde yayınlanması ve e-posta şeklinde İl AR-GE Birimine gönderilmesi													

2. BÖLÜM

DURUM ANALİZİ

2.1. TARİHSEL GELİŞİM

ELMALI İlkokulu, eğitim-öğretime 1999 yılında 4 derslik bir bina halinde inşa edilmiştir..

Okul, 2014-2015 yılında 4 öğretmen ve 54 öğrenci ile eğitime devam etmektedir. Bünyesinde bir anasınıfı mevcuttur.

ELMALI İLKOKULU

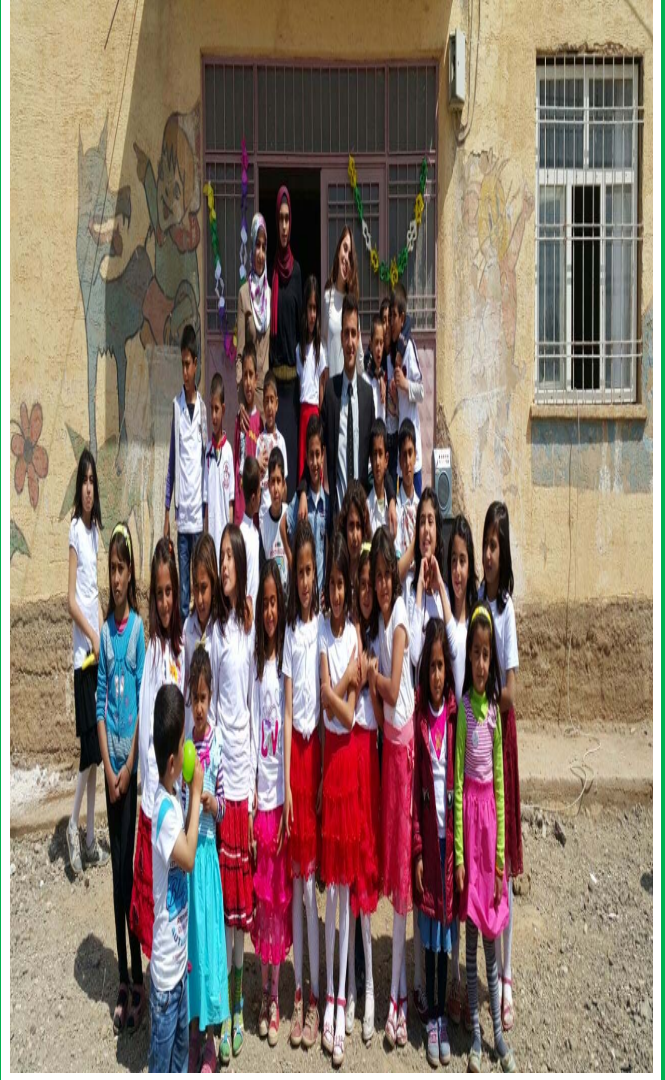

2.2. MEVZUAT ANALİZİ

KANUN

Tarih	Sayı	No	Adı
23/07/1965	12056	657	Devlet Memurları Kanunu
24/10/2003	25269	4982	Bilgi Edinme Hakkı Kanunu

YÖNETMELİK

Yayımlandığı Resmi Gazete/Tebliğler Dergisi		Adı
Tarih	Sayı	
12/10/2013	28793	Milli Eğitim Bakanlığı Personelinin Görevde Yükselme, Unvan Değişikliği ve Yer Değiştirme Suretiyle Atanması Hakkında Yönetmelik

YÖNERGE

Yayın		Adı
Tarih	Sayı	
25/10/2013	3087071	Milli Eğitim Bakanlığı Ortaöğretim Kurumlarına Geçiş Yönergesi

2.3. FAALİYET ALANLARI, ÜRÜN VE HİZMETLER

ELMALI İLKOKULU FAALİYET ALANLARI

A-FAALİYET ALANI: EĞİTİM	B-FAALİYET ALANI: YÖNETİM İŞLERİ
<p style="text-align: center;">Hizmet-1 Rehberlik Hizmetleri</p> <ul style="list-style-type: none">➤ Öğrenci rehberlik hizmetleri➤ Öğretmen rehberlik hizmetleri➤ Veli rehberlik hizmetleri	<p style="text-align: center;">Hizmet-1 Öğrenci işleri hizmeti</p> <ul style="list-style-type: none">➤ Öğrenci kayıt, kabul ve devam işleri➤ Öğrenci başarısının değerlendirilmesi➤ Sınav işleri➤ Sınıf geçme işleri➤ Rehberlik➤ Öğrenci davranışlarının değerlendirilmesi➤ Öğrenim belgesi düzenleme işleri
<p style="text-align: center;">Hizmet-2 Sosyal-Kültürel Etkinlikler</p> <ul style="list-style-type: none">➤ Öğrenci sağlığı ve güvenliği eğitimleri➤ Kulüp çalışmaları➤ Okul-Çevre ilişkileri➤ Toplum hizmetleri	<p style="text-align: center;">Hizmet-2 Öğretmen işleri hizmeti</p> <ul style="list-style-type: none">➤ Derece terfi➤ Hizmet içi eğitim➤ Özlük hakları
C-FAALİYET ALANI: ÖĞRETİM	
Hizmet-1 Müfredatın işlenmesi	

ELMALI İLKOKULU FAALİYET ALANLARI

SIRA NO	FAALİYETLER	FAALİYETLERİN DAYANDIĞI MEVZUAT	AYRILAN MALİ KAYNAK	MEVCUT İNSAN KAYNAĞI	DEĞERLENDİRME
1	EĞİTİM	İlköğretim Kurumları Yönetmeliği	Yetersiz	Yeterli	Güçlendirilmeli
2	YÖNETİM	İlköğretim Kurumları Yönetmeliği Devlet Memurları Kanunu	Yetersiz	Yeterli	Aynı Kalmalı
3	ÖĞRETİM	İlköğretim Kurumları Yönetmeliği	Yetersiz	Yeterli	Güçlendirilmeli
4					

2.4. PAYDAŞANALİZİ

İÇ PAYDAŞLAR	DIŞ PAYDAŞLAR
Okul Yönetimi	Kaymakamlık
Öğretmenler	İlçe Milli Eğitim Müdürlüğü
Öğrenciler	Muhtar
Okul Aile Birliği	Mezunlar
Veliler	Diğer Eğitim Kurumları

PAYDAŞ ANALİZİ MATRİSİ

PAYDAŞLAR	İÇ PAYDAŞ	DIŞ PAYDAŞ	HİZMET ALAN	NEDEN PAYDAŞ	Paydaşın Kurum Faaliyetlerini Etkileme Derecesi	Paydaşın Taleplerine Verilen Önem	Sonuç
					Tam 5" "Çok 4", "Orta 3", "Az 2", "Hiç 1"		
					1,2,3 İzle 4,5 Bilgilendir	1,2,3 Gözet 4,5 Birlikte Çalış	
İlçe Milli Eğitim Müdürlüğü		X		Amaçlarımıza Ulaşmada Destek İçin İş birliği İçinde Olmamız Gereken Kurum	5	5	Bilgilendir, Birlikte çalış
Veliler	X		X	Doğrudan ve Dolaylı Hizmet Alan	4	4	Bilgilendir, Birlikte çalış
Okul Aile Birliği	X		X	Amaçlarımıza Ulaşmada Destek İçin İş birliği İçinde Olmamız Gereken Kurum	5	5	Bilgilendir, Birlikte çalış
Öğrenciler	X		X	Varoluş sebebimiz	5	5	Bilgilendir, Birlikte Çalış
Mahalle Muhtarı		X	X	Amaçlarımıza Ulaşmada Destek İçin İş birliği İçinde Olmamız Gereken Kurum	1	2	İzle, Gözet
Diğer Eğitim Kurumları		X	X	Amaçlarımıza Ulaşmada Destek İçin İş birliği İçinde Olmamız Gereken Kurum	2	4	İzle, Birlikte Çalış

2.5. KURUM İÇİ ANALİZ

2.5.1. Örgütsel Yapı:

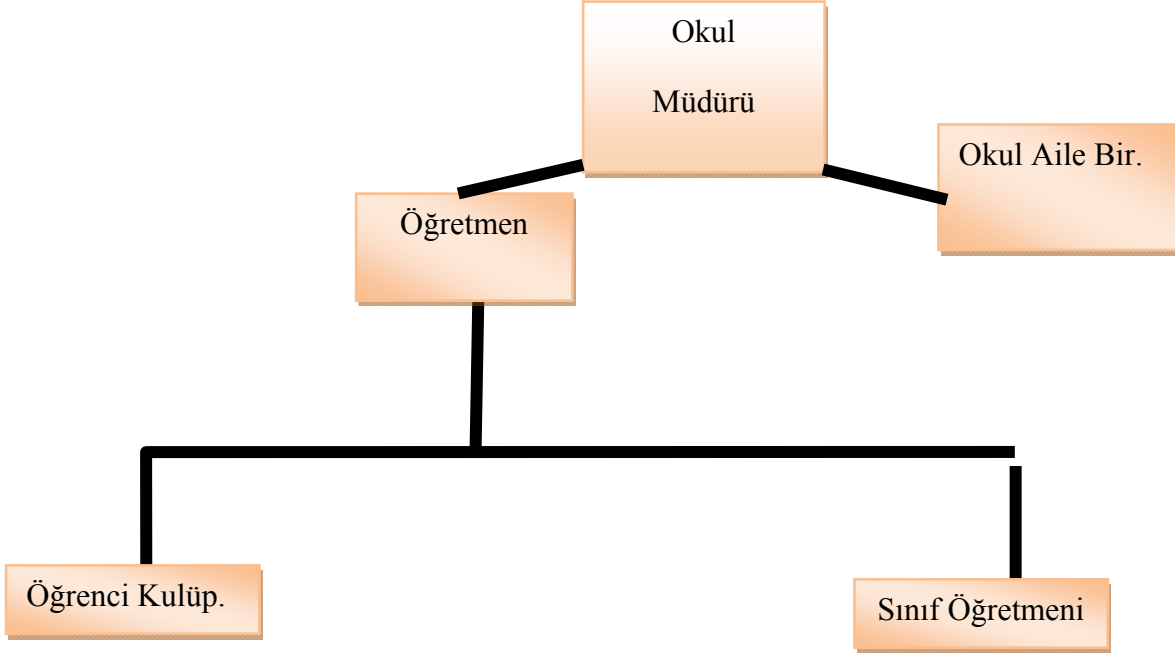

Okulda Oluşturulan Komisyon ve Kurullar:

Kurul/Komisyon Adı	Görevleri
Okul Sütü Komisyonu	Okula dağıtılan sütleri teslim almak, düzenli bir şekilde dağıtımını yapmak, tutanakları vb. hazırlamak.
Okul-Aile Birliği Kurulu	Eğitim-öğretimi geliştirici faaliyetleri desteklemekOkul ve veliler ile iletişimi sağlamak. Okul adına alınan kararlarda velileri temsil etmek. vs.

2.5.2. İnsan Kaynakları

2014 Yılı Kurumdaki Mevcut Yönetici Sayısı:

Sıra No	Görevi	Erkek	Kadın	Toplam
1	Müdür Yetkili Öğretmen	1	0	1
2	Müdür Yrd.	0	0	0

Kurum Yöneticilerinin Eğitim Durumu:

Eğitim Düzeyi	2014 Yılı İtibari İle	
	Kişi Sayısı	%
ÖnLisans	0	0
Lisans	1	100
Yüksek Lisans	0	0

Kurum Yöneticilerinin Yaş İtibari ile dağılımı:

Yaş Düzeyleri	2014 Yılı İtibari İle	
	Kişi Sayısı	%
20-30	1	100
30-40	0	0
40+...	0	0

İdari Personelin Hizmet Süresine İlişkin Bilgiler:

Hizmet Süreleri	Kişi Sayısı
1-3 Yıl	1
4-6 Yıl	0
7-10 Yıl	0
11-15 Yıl	0
16+.....üzeri	0

İdari Personelin Katıldığı Hizmet-içi Eğitim Programları:

Adı ve Soyadı	Görevi	Katıldığı Çalışmanın Adı
M.EMİN GÜLTOPLAYAN	Müdür Yetkili Öğr.	

2014 Yılı Kurumdaki Mevcut Öğretmen Sayısı:

Sıra No	Branşı	Erkek	Kadın	Toplam
1	Sınıf Öğretmeni	1	2	3
2	Anasınıfı öğretmeni	0	1	1
TOPLAM		1	3	4

Öğretmenlerin Yaş İtibari ile Dağılımı:

Yaş Düzeyleri	Kişi Sayısı
20-30	4
30-40	0
40+...	0

Öğretmenlerin Hizmet Süreleri:

Hizmet Süreleri	Kişi Sayısı
1-3 Yıl	4
4-6 Yıl	0
7-10 Yıl	0
11-15 Yıl	0
16+.....üzeri	0

2014 Yılı Kurumdaki Mevcut Hizmetli/ Memur Sayısı:

Sıra No	Görevi	Erkek	Kadın	Eğitim Durumu	Hizmet Yılı	Toplam
1	Memur	0	0	0	0	0
2	Hizmetli	0	0	0	0	0
3	Sözleşmeli İşçi	0	0	0	0	0
4	Sigortalı İşçi	0	0	0	0	0

Çalışanların Görev Dağılımı:

S.NO	UNVAN	GÖREVLERİ
1	Okul Müdürü	<p>Okul müdürü;</p> <ol style="list-style-type: none">1. Ders okutmak2. Kanun, tüzük, yönetmelik, yönerge, program ve emirlere uygun olarak görevlerini yürütmeye,3. Okulu düzene koyar4. Denetler.5. Okulun amaçlarına uygun olarak yönetilmesinden, değerlendirilmesinden ve geliştirmesinden sorumludur.6. Okul müdürü, görev tanımında belirtilen diğer görevleri de yapar.
2	Öğretmenler	<ol style="list-style-type: none">1. İlköğretim okullarında dersler sınıf veya branş öğretmenleri tarafından okutulur.2. Öğretmenler, kendilerine verilen sınıfın veya şubenin derslerini, programda belirtilen esaslara göre plânlamak, okutmak, bunlarla ilgili uygulama ve deneyleri yapmak, ders dışında okulun eğitim-öğretim ve yönetim işlerine etkin bir biçimde katılmak ve bu konularda kanun, yönetmelik ve emirlerde belirtilen görevleri yerine getirmekle yükümlüdürler.3. Sınıf öğretmenleri, okuttukları sınıfı bir üst sınıfta da okuturlar.4. İlköğretim okullarının 4 üncü ve 5 inci sınıflarında özel bilgi, beceri ve yetenek isteyen; beden eğitimi, müzik, görsel sanatlar, din kültürü ve ahlâk bilgisi, yabancı dil ve bilgisayar dersleri branş öğretmenlerince okutulur.5. Derslerini branş öğretmeni okutan sınıf öğretmeni, bu ders saatlerinde yönetimce verilen eğitim-öğretim görevlerini yapar.6. Okulun bina ve tesisleri ile öğrenci mevcudu, yatılı-gündüzlü, normal veya ikili öğretim gibi durumları göz önünde bulundurularak okul müdürlüğünce düzenlenen nöbet çizelgesine göre öğretmenlerin, normal öğretim yapan okullarda gün süresince, ikili öğretim yapan okullarda ise kendi devresinde nöbet tutmaları sağlanır.7. Yönetici ve öğretmenler; Resmî Gazete, Tebliğler Dergisi, genelge ve duyurulardan elektronik ortamda yayımlananları Bakanlığın web sayfasından takip eder.8. Elektronik ortamda yayımlanmayanları ise okur, ilgili yeri imzalar ve uygularlar.9. Öğretmenler dersleri ile ilgili araç-gereç, laboratuvar ve işliklerdeki eşyayı, okul kütüphanesindeki kitapları korur ve iyi kullanılmasını sağlarlar.

Okul Rehberlik Hizmetleri

Mevcut Kapasite				Mevcut Kapasite Kullanımı ve Performans					
Psikolojik Danışman Norm Sayısı	Görev Yapan Psikolojik Danışman Sayısı	İhtiyaç Duyulan Psikolojik Danışman Sayısı	Görüşme Odası Sayısı	Danışmanlık Hizmeti Alan			Rehberlik Hizmetleri İle İlgili Düzenlenen Eğitim/Paylaşım Toplantısı Vb. Faaliyet Sayısı		
				Öğrenci Sayısı	Öğretmen Sayısı	Veli Sayısı	Öğretmenlere Yönelik	Öğrencilere Yönelik	Velilere Yönelik
0	0	0	0	54	0	0	0	2	0

2.5.3. Teknolojik Düzey

Okulun Teknolojik Altyapısı:

Araç-Gereçler	2012	2013	2014	İhtiyaç
Bilgisayar	5	5	5	0
Yazıcı	2	2	2	0
Tarayıcı	1	1	1	0
Tepegöz	1	1	1	0
Projeksiyon	1	1	1	0
İnternet bağlantısı	1	1	1	0
Fen Laboratuvarı	0	0	0	0
Bilgisayar Lab.	0	0	0	0
Fotoğraf makinesi	0	0	0	0
Kamera	0	0	0	0
Okul/kurumun İnternet sitesi	1	1	1	0
Personel/e-mail adresi oranı	%100	%100	%100	0
Fotokopi makinesi	1	1	1	0

Okulun Fiziki Altyapısı:

Fiziki Mekân	Var	Yok	Adedi	İhtiyaç
Öğretmen Çalışma Odası		X		0
Ekipman Odası		X		0
Kütüphane		X		0
Rehberlik Servisi		X		0
Resim Odası		X		0
Müzik Odası		X		0
Çok Amaçlı Salon		X		0
Ev Ekonomisi Odası		X		0
İş ve Teknik Atölyesi		X		0
Bilgisayar laboratuvarı		X		0
Yemekhane		X		0
Spor Salonu		X		0
Otopark		X		0
Spor Alanları		X		0
Kantin		X		0
Fen Bilgisi Laboratuvarı		X		0
Atölyeler		X		0
Bölmelere Ait Depo		X		0
Bölüm Laboratuvarları		X		0
Bölüm Yönetici Odaları		X		0
Bölüm Öğrt. Odası		X		0
Teknisyen Odası		X		0
Bölüm Dersliği		X		0
Arşiv		X		0
.....				

2.5.4. Mali Kaynaklar

Okul Kaynak Tablosu:

Kaynaklar	2014	2015	2016	2017	2018	2019
Genel Bütçe	0	0	0	0	0	0
Okul aile Birliđi	200	200	250	250	250	250
Kira Gelirleri	0	0	0	0	0	0
Döner Sermaye	0	0	0	0	0	0
Vakıf ve Dernekler	0	0	0	0	0	0
Dıř Kaynak/Projeler	0	0	0	0	0	0
Diđer						
.....						
TOPLAM	200	200	250	250	250	250

Okulun Gelir-Gider Tablosu:

YILLAR	2011		2012		2013			
HARCAMA KALEMLERİ	GELİR	GİDER	GELİR	GİDER	GELİR	GİDER		
Temizlik	150	30	200	30	200	30		
Küçük onarım		50		50		70		
Bilgisayar harcamaları		0		0		0		
Büro malz. harcamaları		50		70		70		
Telefon		0		0		0		
Yemek		0		0		0		
Sosyal faaliyetler		0		0		0		
Kırtasiye		50		50		50		
Vergi harç vs		0		0		0		
.....								
GENEL		150		180		200	200	200

2.5.5. İstatistik Veriler

Karşılaştırmalı Öğretmen/Öğrenci Durumu (2014)

ÖĞRETMEN	ÖĞRENCİ		OKUL	
Toplam öğretmen sayısı	Öğrenci sayısı		Öğretmen başına düşen öğrenci sayısı	
	Kız	Erkek		
4	26	28	54	13,5

Öğrenci Sayısına İlişkin Bilgiler						
	2011		2012		2013	
	Kız	Erkek	Kız	Erkek	Kız	Erkek
Öğrenci Sayısı			24	23	24	19
Toplam Öğrenci Sayısı			47		43	

Yıllara Göre Ortalama Sınıf Mevcutları			Yıllara Göre Öğretmen Başına Düşen Öğrenci Sayısı		
2011	2012	2013	2011	2012	2013
	16	12	18	15,08	14,03

Sınıf Tekrarı Yapan Öğrenci Sayısı		
Öğretim Yılı	Toplam Öğrenci Sayısı	Sınıf Tekrarı Yapan Öğrenci Sayısı
2011-2012		
2012-2013	47	0
2013-2014	43	6

Yerleşim Alanı ve Derslikler

Yerleşim		
Toplam Alan (m ²)	Bina Alanı (m ²)	Bahçe alanı (m ²)
5200	200	5000

Sosyal Alanlar		
Tesisin adı	Kapasitesi (Kişi Sayısı)	Alanı
Kantin	X	X
Yemekhane	X	X
Toplantı Salonu	X	X
Konferans Salonu	X	X
Seminer Salonu	X	X

Spor Tesisleri		
Tesisin adı	Kapasitesi (Kişi Sayısı)	Alanı
Basketbol Alanı	X	X
Futbol Sahası	X	X
Kapalı Spor Salonu	X	X
Diğer		

2.6. ÇEVRE ANALİZİ

2.6.1. PEST- E (Politik, Ekonomik, Sosyo-Kültürel, Teknolojik, Ekolojik, Etik) Analizi

Politik ve yasal etmenler	Ekonomik çevre değişkenleri
<p>Okulumuz, Milli Eğitim Bakanlığı politikaları ve Milli Eğitim Bakanlığı 2011–2014 stratejik planlama faaliyetleri ışığında eğitim-öğretim faaliyetlerine devam etmektedir. Öğrencilerini eğitimin merkezine koyan bir yaklaşım sergileyen okulumuz, öğrencilerin yeniliklere açık ve yeniliklerden haberdar, gelişim odaklı olmasını sağlayıcı, önleyici çalışmalarla, risklerden koruyucu politikalar uygulayarak yasal sorumluluklarını en iyi şekilde yerine getirmek için çalışmaktadır.</p>	<p>Okulumuzun bulunduğu çevre sürekli göç veren bir bölge olduğu için, genel bağlamda ailelerimizin sosyoekonomik düzeyleri düşük seviyelerdedir. Bu açıdan bakıldığı zaman, ailelerin okulun maddi kaynaklarına çok fazla katkısı olmamaktadır. Belli dönemlerde okul bünyesinde okul-aile işbirliği ile çalışmaları düzenlenmekte, buradan elde edilen gelirlerle okulumuzun eksikleri giderilmeye çalışılmaktadır.</p>

Sosyal-kültürel çevre değişkenleri	Teknolojik çevre değişkenleri
<p>Okulumuzun bulunduğu çevredeki hızlı yoğun göç olgusu, bireylerin uyum problemlerini de beraberinde getirmektedir. Köy hayatından şehir hayatına geçiş çocukları sosyal yönden olumsuz etkilediği gibi küçük köy okulundan büyük okula geçiş de eğitim konsantrasyonunu bozmaktadır.</p>	<p>Günümüzde hemen hemen her evde bir bilgisayar vardır. Ancak bu durum kırsal kesimlerde daha azdır. Bizim de okulumuzun bulunduğu köyünsürekli göç vermesi,köyümüzün ekonomik düzeyini ortaya koymaktadır. Bu durum öğrencilerimizin teknolojiyi tanıma ve kullanma açısından yetersiz kalmalarına neden olmaktadır.</p>

Ekolojik ve doğal çevre değişkenleri	Etik ve ahlaksal değişkenler
<p>Köyümüzün bir orman köyü olması öğrencilerimizin doğayı daha yakından tanınması açısından etkisi büyüktür. Bununla birlikte çocukların, gelişimlerinde olumsuz sonuçlara neden olan GDO'lu besinler yerine tamamen doğal ürün tüketmeleri köy hayatının en önemli yararı denilebilir.</p>	<p>Değişik kültürlerin buluşma noktası olan şehirlerin, buralarda yaşayan birçok gencinörf, adet ve kültüründen habersiz yetişmesine sebep olduğu bir gerçektir. Bu durumu asgariye indirmek için aileye ve eğitim camiasına büyük bir vazife düşmektedir. Bu nedenle milli ve manevi kültürünü evrensel değerler içinde koruyup geliştiren bireyler yetiştirmek bizim asli görevimizdir. Öğrencilerimizin kendi öz kültürünü tanıyıp bunu karakterine yansıtarak yaşaması ve gelecek nesillere aktarması hepimizin ortak gayesidir.</p>

2.6.2. Üst Politika Belgeleri

SIRA NO	REFERANS KAYNAĞININ ADI
1	10. Kalkınma Planı
2	TÜBİTAK Vizyon 2023 Eğitim ve İnsan Kaynakları Sonuç Raporu ve Strateji Belgesi
3	5018 yılı Kamu Mali Yönetimi ve Kontrol Kanunu
4	Kamu İdarelerinde Stratejik Planlamaya İlişkin Usul ve Esaslar Hakkında Yönetmelik
5	Devlet Planlama Teşkilatı Kamu İdareleri İçin Stratejik Planlama Kılavuzu (2006)
6	Milli Eğitim Bakanlığı 2015-2019 Stratejik Plan Hazırlık Programı
7	Milli Eğitim Bakanlığı Stratejik Plan Durum Analizi Raporu
8	61. Hükümet Programı
9	61. Hükümet Eylem Planı
10	Milli Eğitim Bakanlığı Strateji Geliştirme Başkanlığının 2013/26 Nolu Genelgesi
11	
12	
13	

2.7. GZFT ANALİZİ

Güçlü Yönler	Zayıf Yönler
<ol style="list-style-type: none">1. Okul vizyonununve misyonunun belirlenmiş olması.2. Genç ve istekli öğretim kadrosunun olması3. Kurum içi iletişim kanallarının açık olması4. Kendini geliştiren,gelişime açık ve teknolojiyi kullanan öğretmenin olması5. Kurum kültürünün oluşturulmuş olması6. Sınıf mevcutlarının uygun olması.	<ol style="list-style-type: none">1. Okulun gelirinin olmaması.2. Yardımcı personel olmaması.3. Velilerin okul ile iletişiminin az olması.4. Velilerin yapılan toplantılara katılımının azlığı5. Öğrencilerin, eğitim- öğretim ile ilgili ihtiyaçlarını karşılayabilecek alanlara uzak olması6. Sosyal kültürel faaliyetlerin az olması

Fırsatlar	Tehditler
<ol style="list-style-type: none">1. Uydu NET bağlantısının olması2. Okulun şehir gürültüsünden uzak bir yerleşkede bulunması3. Fiziki alanların geliştirmeye açık olması4. Diğer okul ve kurumlarla iletişimin güçlü olması5. Köyün ulaşım sıkıntısının olmaması	<ol style="list-style-type: none">1. Velilerin kendi başına iş yapamayan öğrenci yetiştirmeleri.

2.8. SORUN ALANLARI

TEMEL SORUN ALANLARI	
1- OKUL FİZİKSEL DURUMU	<ol style="list-style-type: none">1- Eğitim-öğretimde araç-gereç eksikliğinin olması.2- Okulun dış görünüşü (duvarların boyanması, bahçe düzeni vb.) eksikliğinin olması.
2- EĞİTİM-ÖĞRETİM SORUNLARI	<ol style="list-style-type: none">1. Öğrencilerin, eğitim-öğretimle ilgili ihtiyaçlarını karşılayabilecekleri alanlara uzak olması.2. Sosyal kültürel faaliyetlerin az olması
3- PAYDAŞ SORUNLARI	<ol style="list-style-type: none">1. Velilerin kendi başına iş yapamayan öğrenci yetiştirmeleri.2. Velilerin yapılan toplantılara katılımının azlığı.3. Velilerin okul ile iletişiminin az olması.4. Okulun gelirinin olmaması

3. BÖLÜM

GELECEĞE YÖNELİM

1.1. MİSYONUMUZ

Büyük düşünebilen ve bunu hayata geçirme çabasinda olan, insanların mutluluğunu hedeflemiş, milli ve manevi kültürünü evrensel değerler içinde koruyup geliştiren, bilgiyi etkili ve verimli kullanabilecek, dünya çapında bireyler yetiştiren bir eğitim kurumu olmaktadır.

1.2. VİZYONUMUZ

Her öğrencinin iyi bir üst eğitim kurumuna yerleşmesini ve sosyal becerilerini geliştirmesini, toplumsal ve milli değerleri yaşamasını sağlamak, çocuklarımıza mutlu ve başarılı bireyler olma isteği ve yeteneğini kazandırmaktır.

1.3. TEMEL DEĞERLER VE İLKELERİMİZ

- ✓ Önce insan,
- ✓ Karşılıklı güven ve dürüstlük,
- ✓ Sabırlı, hoşgörülü ve kararlılık,
- ✓ Eğitimde süreklilik anlayışı,
- ✓ Adaletli performans değerlendirme,
- ✓ Bireysel farkları dikkate almak,
- ✓ Kendisiyle ve çevresi ile barışık olmak,
- ✓ Yetkinlik, üretkenlik ve girişimcilik ruhuna sahip olmak,
- ✓ Doğa ve çevreyi koruma bilinci,
- ✓ Sürekli gelişim
- ✓ Sorumlulukduygusu ve kendine güven bilincini kazandıracak

1.4. TEMALAR

TEMA-1 FİZİKSEL DURUM

Stratejik Amaç-1

Kaliteli bireğitim öğretim ortamı için okulun fiziki yapısını düzenlemek.

Stratejik Hedefler-1

- Okulun dış görünüşü (duvarların boyanması, bahçe düzeni vb.) eksikliklerini gidermek.
- Sınıfı eğitim-öğretime uygun bir şekilde yeniden düzenlemek.
- Koridoru yeniden düzenlemek.

PERFORMANS GÖSTERGELERİ :

SAM	1	PERFORMANS GÖSTERGELERİ	PERFORMANS HEDEFLERİ							
			Önceki Yıllar		Cari Yıl	Sonraki Yıl Hedefleri				
SH	1		2012	2013	2014	2015	2016	2017	2018	2019
PG	1.1.1	Okulda yapılan düzenleme çalışmaları s.	2	3	3	3	4	4	5	6
PG	1.1.2	Sınıfa alınan demirbaş sayısı	1	2	3	1	2	3	4	5
PG	1.1.3	Koridor için alınan demirbaş sayısı	0	0	2	0	1	2	3	4

FAALİYET VE MALİYETLENDİRME :

FAALİYET VEYA PROJELER	Sorumlu Birim/Şube/Kişi	Başlama ve Bitiş Tarihi	MALİYET					Toplam (TL)
			2015 (TL)	2016 (TL)	2017 (TL)	2018 (TL)	2019 (TL)	
Okul çevre düzenlemesi ç.	M.EMİN GÜLTOPLAYAN	Ocak 2015-Ocak2016	200	200	200	200	200	1000
Sınıfın yeniden düzenlenmesi ç.	M.EMİN GÜLTOPLAYAN	Ocak 2015-Ocak2016	100	100	100	100	100	500
Koridorun yeniden düzenlenmesi ç.	M.EMİN GÜLTOPLAYAN	Ocak 2015-Ocak2016	100	50	50	50	50	300

TEMA-2 EĞİTİM-ÖĞRETİM

Stratejik Amaç-2

Öğrencilerin başarı seviyesini yükseltmek ve okulunaraç- gereç eksikliğini gidermek.

Stratejik Hedefler-2

1. Öğrencilerin hazır bulunuşluk seviyelerini yükseltmek.
2. Bağımsız iş yapabilen öğrenciler yetiştirmek.
3. Öğrencilerin derslere etkin katılımını sağlamak.
4. Eksik eğitim malzemeleri konusunda İlçe Milli Eğitimi Müdürlüğünü bilgilendirmek
5. Ders konularını somutlaştırıcı materyal hazırlamak.

PERFORMANS GÖSTERGELERİ

SAM	2	PERFORMANS GÖSTERGELERİ	PERFORMANS HEDEFLERİ								
			Önceki Yıllar		Cari Yıl	Sonraki Yıl Hedefleri					SP Dönemi Hedefi
			2012	2013	2014	2015	2016	2017	2018	2019	
PG	2.2.1	Yıl içinde başarısında artış gözlemlenen öğrenci sayısı	5	6	7	8	9	10	11	12	
PG	2.2.2	Ders başına hazırlanan ortalama materyal sayısı	8	10	11	12	13	14	15	16	
PG	2.2.3	Yıl içinde okula verilen eğitim-öğretim malzemesi sayısı	1	2	2	3	4	5	6	7	

FAALİYET VE MALİYETLENDİRME

FAALİYET VEYA PROJELER	Sorumlu Birim/Şube/Kişi	Başlama ve Bitiş Tarihi	MALİYET					
			2015 (TL)	2016 (TL)	2017 (TL)	2018 (TL)	2019 (TL)	Toplam (TL)
Başarı sağlayan öğrencilerini ödüllendirilmesi	MEMİN GÜLTOPLAYAN	Ocak 2015-Ocak2016	100	100	100	100	100	500
Eğitim-öğretime araç-gereç temini	MEMİN GÜLTOPLAYAN	Ocak 2015-Ocak2016	500	250	250	250	250	1500
Ders konularını somutlaştırıcı materyal zenginliği	MEMİN GÜLTOPLAYAN	Ocak 2015-Ocak2016	200	200	200	200	200	1000

TEMA-3 PAYDAŞ İLİŞKİLERİ

Stratejik Amaç-3

Okul -veli ilişkisini geliştirerek velilerin okul ve öğrencilere katkısını arttırmak.

Stratejik Hedefler-3

1. Velilerle sık sık toplantılar yapmak.
2. Velilerin öğrencilere yararlı olabileceği yolları göstermek.
3. Okulun ihtiyaçları konusunda velilerin ilgisini arttırmak.
4. Ev ziyaretleri yapmak.

PERFORMANS GÖSTERGELERİ

SAM	3	PERFORMANS GÖSTERGELERİ	PERFORMANS HEDEFLERİ							
			Önceki Yıllar		Cari Yıl	Sonraki Yıl Hedefleri				
SH	3		2012	2013	2014	2015	2016	2017	2018	2019
PG	3.3.1	Yıl içinde yapılan toplantı sayısı	3	4	4	3	3	4	4	4
PG	3.3.2	Okulla iletişimi artan veli sayısı	5	5	8	4	5	6	7	8
PG	3.3.3	Veli etkisiyle başarısı artan öğrenci sayısı	5	6	7	6	7	8	9	10
PG	3.3.4	Yıl içinde yapılan veli ziyaretleri sayısı	16	16	18	25	25	26	27	28

FAALİYET VE MALİYETLENDİRME

FAALİYET VEYA PROJELER	Sorumlu Birim/Şube/Kişi	Başlama ve Bitiş Tarihi	MALİYET					Toplam (TL)
			2015 (TL)	2016 (TL)	2017 (TL)	2018 (TL)	2019 (TL)	
Veli eğitim çalışmaları	M.EMİN GÜLTOPLAYAN	Ocak 2015-Ocak2016	-	-	-	-	-	-
Veli ziyaretleri çalışması	M.EMİN GÜLTOPLAYAN	Ocak 2015-Ocak2016	-	-	-	-	-	-

TEMA, STRATEJİK AMAÇ VE HEDEFLER TABLOSU

TEMA	STRATEJİK AMAÇ	STRATEJİK HEDEFLER
FİZİKSEL DURUM	Kaliteli bireşitim öğretim ortamı için okulun fiziki yapısını düzenlemek.	Okulun dış görünüşü (duvarların boyanması, bahçe düzeni vb.) eksikliklerini gidermek.
		Sınıfı eğitim-öğretime uygun bir şekilde yeniden düzenlemek.
		Koridoru yeniden düzenlemek.
TEMA	STRATEJİK AMAÇ	STRATEJİK HEDEFLER
EĞİTİM ÖĞRETİM	Öğrencilerin başarı seviyesini yükseltmek ve okulun araç- gereç eksikğini gidermek.	Öğrencilerin hazır bulunuşluk seviyelerini yükseltmek.
		Bağımsız iş yapabilen öğrenciler yetiştirmek.
		Öğrencilerin derslere etkin katılımını sağlamak.
		Eksik eğitim malzemeleri konusunda İlçe Milli Eğitimi Müdürlüğünü bilgilendirmek
		Ders konularını somutlaştırıcı materyal hazırlamak.
TEMA	STRATEJİK AMAÇ	STRATEJİK HEDEFLER
PAYDAŞ İLİŞKİLERİ	Okul -veli ilişkisini geliştirerek velilerin okul ve öğrencilere katkısını arttırmak.	Velilerle sık sık toplantılar yapmak.
		Velilerin öğrencilere yararlı olabileceği yolları göstermek.
		Okulun ihtiyaçları konusunda velilerin ilgisini arttırmak.
		Ev ziyaretleri yapmak.

STRATEJİK PLAN MALİYET TABLOSU(2015-2019)

TEMALAR	STRTEJİK AMAÇLAR – HEDEFLER	MALİYETİ(TL)
FİZİKSEL DURUM	Kalitelibireğitimöğretimortamiçinokulunfizikiyapısını düzenlemek.	1800
	Okulun dış görünüşü (duvarların boyanması, bahçe düzeni vb.) eksikliklerini gidermek.	1000
	Sınıfı eğitim-öğretime uygun birşekilde yeniden düzenlemek.	500
	Koridoru yeniden düzenlemek.	300
EĞİTİM ÖĞRETİM	Öğrencilerin başarı seviyesini yükseltmek ve okulunaraç- gereç eksliğini gidermek.	1500
	Öğrencilerin hazır bulunuşluk seviyelerini yükseltmek.	100
	Bağımsız iş yapabilen öğrenciler yetiştirmek.	100
	Öğrencilerin derslere etkin katılımını sağlamak.	100
	Eksik eğitim malzemeleri konusunda İlçe Milli Eğitimi Müdürlüğünü bilgilendirmek(Alınan Malzeme Fiyatı)	1000
	Ders konularını somutlaştırıcı materyal hazırlamak.	200
PAYDAŞ İLİŞKİLERİ	Okul -veli ilişkisinigeliştirerek velilerin okul ve öğrencilere katkısını arttırmak.	
	Velilerle sık sık toplantılar yapmak.	0
	Velilerin öğrencilere yararlı olabileceği yolları göstermek.	0
	Okulun ihtiyaçları konusunda velilerin ilgisini arttırmak.	0
	Ev ziyaretleri yapmak.	0
TOPLAM MALİYET		3300

4. BÖLÜM

İZLEME ve DEĞERLENDİRME

4.1. RAPORLAMA

Plan dönemi içerisinde ve her yılın sonunda okulumuz stratejik planı uyarınca yürütülen faaliyetlerimizi, önceden belirttiğimiz performans göstergelerine göre hedef ve gerçekleşme durumu ile varsa meydana gelen sapmaların nedenlerini açıkladığımız, okulumuz hakkında genel ve mali bilgileri içeren izleme ve değerlendirme raporu hazırlanacaktır.

ELMALI İLKOKULU FAALİYET İZLEME VE DEĞERLENDİRME RAPORU

TEMA								
Stratejik Amaç 1:.....								
Stratejik Hedef 1.1:								
Faaliyet/Projeler	İzleme						Değerlendirme	
Faaliyet/Projeler	Faaliyetin Başlama ve Bitiş Tarihi	Faaliyetten Sorumlu Kurum/Birim /Kişi	Maliyeti	Ölçme yöntemi ve raporlama süresi	Performans Göstergeleri	Faaliyetin durumu	Tamamlanmama nedeni	Öneriler
						(..) Tamamlandı (..)Devam Ediyor (..) İptal Edildi		

ONAY

STRATEJİK PLAN ÜST KURULU İMZA SİRKÜSÜ

STRATEJİK PLAN ÜST KURULU			
SIRA NO	ADI SOYADI	GÖREVİ	İMZA
1	M.EMİN GÜLTOPLAYAN	MÜDÜR YETK. ÖĞR.	
2	ZERRİN AYDIN	ÖĞRETMEN	
3	İBRAHİM ÇEÇEN	OKUL AİLE BİRLİĞİ BAŞKANI	
4	VEDAT ÇEÇEN	OKUL AİLE BİRLİĞİ YÖNETİM KURULU ÜYESİ	
5			
6			

Yukarıda sunulan Elmalı İlkokulu Müdürlüğü 2015-2019 Yılı Stratejik Planı 42 sayfadan ibaret olup, tarafımdan incelenmiş ve imza altına alınmıştır.

Mehmet Emin GÜLTOPLAYAN
Okul Müdürü

UYGUNDUR

.../.../2015

Mehmet Sabahattin GENÇ
İlçe Millî Eğitim Müdürü